

APPROVED



Priorin® Cápsulas



La raíz del pelo es el centro del crecimiento capilar. También podría considerarse como la "fábrica de cabello". Por ello, es muy importante que la raíz del pelo reciba el aporte adecuado de nutrientes para que el cabello esté sano.

1. ¿Qué es Priorin® Cápsulas?

Priorin® Cápsulas gracias a su exclusiva fórmula 3Activ+ con biotina, contribuye al mantenimiento del cabello en condiciones normales. Un cabello en condiciones normales, es un cabello sano, que nace de una raíz fuerte, que no se cae y que tiene brillo y volumen.

Hay épocas en las que el cabello se debilita más de lo normal por diferentes causas, por ejemplo:

- Épocas de estrés
- Estaciones del año (primavera y otoño)
- Regímenes alimenticios
- Posparto
- Caída del cabello androgenética
- Trastornos del crecimiento del cabello difusos

2. La fórmula de Priorin® Cápsulas

Priorin® Cápsulas actúa desde el interior a través de la acción de la biotina.

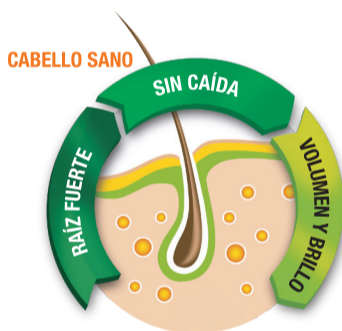

**FÓRMULA
3ACTIV+**

Gracias a su exclusiva fórmula 3Activ+ con biotina, Priorin® Cápsulas mantiene el cabello sano. La Biotina actúa en la formación de raíz del pelo.

La composición de Priorin® Cápsulas es única.

INGREDIENTES	Por cápsula	Por Dosis Diaria (2 cápsulas)	VRN
Extracto de mijo	210 mg	420 mg	**
L-Cistina	3 mg	6 mg	**
VITAMINAS			
D-Biotina	100 µg	200 µg	400 %
Ácido pantoténico	13,8 mg	27,5 mg	458 %

VRN: valores de referencia de nutrientes

** No se ha establecido los valores de referencia de nutrientes.

- Con soja
- Bajo contenido en azúcares (0,0g/cápsula; 3,2g/100g)
- Con gluten

3. ¿Cómo se debe tomar Priorin® Cápsulas?

Se recomienda tomar 2 cápsulas al día con un vaso de agua después del desayuno.

Priorin® Cápsulas está indicado para adultos y niños mayores de 12 años.

4. ¿Durante cuánto tiempo se debe tomar Priorin® Cápsulas?

La regeneración del cabello es un proceso muy lento. Por ello, se recomienda tomar Priorin® Cápsulas durante un periodo de 3 a 6 meses, así, el cabello puede absorber todos los nutrientes necesarios para su regeneración. En caso de necesidad, se puede repetir el tratamiento a lo largo del año, especialmente en aquellas épocas de mayor caída, como primavera y otoño.

El cabello crece de manera ordenada, siguiendo las fases del ciclo piloso.

CICLO DE CRECIMIENTO DEL CABELLO

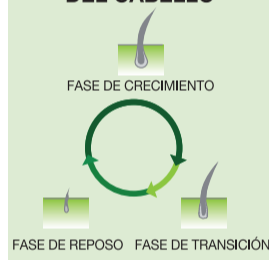

- Fase de crecimiento: en esta fase el pelo está pegado a la raíz, nace y crece sin cesar, debido a que las células de la matriz del folículo piloso se multiplican constantemente.
- Fase de transición: dura unas 3 semanas durante las cuales el crecimiento del pelo se detiene y se separa de la raíz.
- Fase de reposo: es la fase de descanso y caída del pelo y dura unos 3 meses.

DERMATOLÓGICAMENTE TESTADO EN MÁS DE 1.600 PERSONAS CON LA GARANTÍA BAYER

En Bayer nos tomamos nuestro compromiso con la eficacia muy en serio y contamos con estudios que avalan la eficacia de Priorin® Cápsulas.

Después de probar Priorin® Cápsulas, éstas son las afirmaciones de las personas encuestadas:



*Fuente: Datos obtenidos de 2.146 encuestas realizadas a consumidores españoles con el complemento alimenticio Priorin® Cápsulas con extracto de mijo, L-cistina, aceite de germen de trigo y vitamina B5.

***Fuente: Mediadata GmbH, Konstanz, abril 2.004. N= 1.631 personas. Estos datos excluyen las abstenciones en las respuestas. Estudio realizado con Priorin® Cápsulas con extracto de mijo, L-cistina, aceite de germen de trigo y vitamina B5.

Client	BAYER	Date	05-06-2017	Version	V4	Check	Layout	Final	Remarks
Job	PRIORIN	PZ	2689A-4A	Print Out	100%	Bar code	<input type="checkbox"/>	<input type="checkbox"/>	
Material	LAEFLET	Code	85895052	Program	Ai CC	Format / measures	<input type="checkbox"/>	<input type="checkbox"/>	
Concentration	caps.	Laetus	109	Filename	85895052 LF PRIORIN CAPS ES.ai	Color separation	<input type="checkbox"/>	<input type="checkbox"/>	
Country	ES	Others		Text Size - pt	7 pt	Line thickness	<input type="checkbox"/>	<input type="checkbox"/>	
						Color gradient	<input type="checkbox"/>	<input type="checkbox"/>	
						Imágenes resolution	<input type="checkbox"/>	<input type="checkbox"/>	
						With Native files	<input type="checkbox"/>	<input type="checkbox"/>	
						Overlap	<input type="checkbox"/>	<input type="checkbox"/>	Operator

Diseño

L&C Diseño S.L.
Camino de hormigueros 167, 2º 10
28038 Madrid

Tel: 91 468 19 57
email: mariano@lcsdesign.com
www.lcsdesign.com

Recomendaciones para tener un cabello sano:

Cuidar correctamente el cabello es muy importante. Aquí tienes unos breves consejos que te ayudarán a tener un cabello sano.

- Lavar el pelo con un champú suave adecuado.
- Aclarar abundantemente. La duración del aclarado debe ser superior a la del lavado.
- Evitar secar el pelo con aire demasiado caliente, a ser posible, dejarlo secar al aire libre.
- Utilizar únicamente peines o cepillos de calidad y con púas o cerdas redondeadas.
- Llevar el pelo suelto siempre que sea posible. Las gomas de pelo muy apretadas dañan el cabello.
- Evitar el uso de tintes u otros productos agresivos en la medida de lo posible.
- Llevar una dieta equilibrada y rica en vitaminas es buena para el cuerpo en general y favorece la salud del cabello.

No conservar por encima de 30° C.

Bayer Hispania, S.L.,
Av. Baix Llobregat 3-5,
08970 Sant Joan Despí, Barcelona.



Bayer



* Datos obtenidos de 2.146 encuestas realizadas a consumidores españoles con el complemento alimenticio Priorin® Cápsulas con extracto de mijo, L-cistina, aceite de germen de trigo y vitamina B5.

